

# Shetland

Mütze

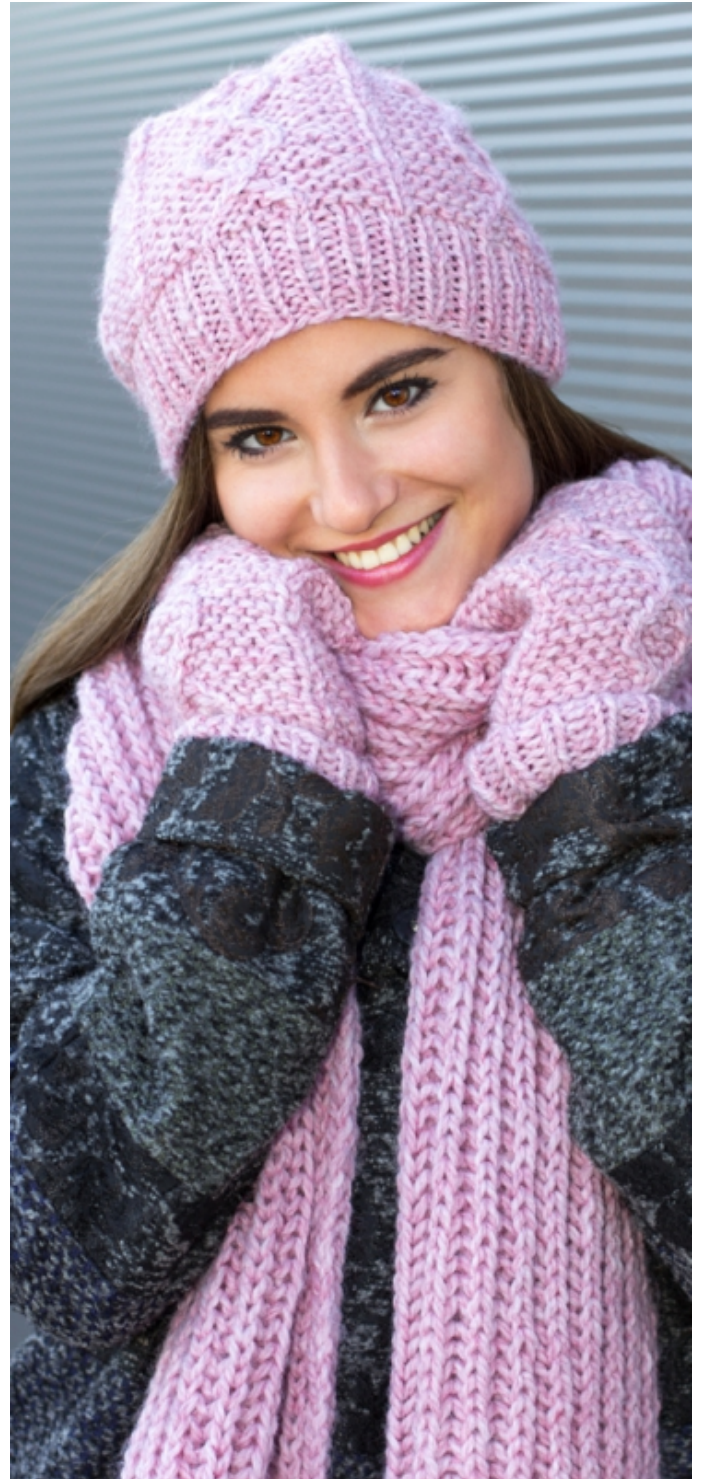

**Qualität:**

Shetland (Gründl)  
80 % Polyacryl, 20 % Wolle  
100 g ~ 170 m

**Größe:**

Kopfumfang: ca. 54 cm - 58 cm

**Verbrauch:**

ca. 100 g Fb. 01 (rose melange)

**Nadelstärke:**

Nadelspiel 6,0 - 7,0

**Muster:**

Bundmuster in Rd.: (Maschenzahl teilbar durch 2)

1 M re, 1 M li im Wechsel str.

kraus rechts in Rd.:

1. Rd.: re M, 2. Rd.: li M

1. - 2. Rd. stets wdh.

glatt rechts in Rd.: re M str.

Muster: (siehe Strickschrift)

gezeichnet ist nur jede 2. Rd., in der 1. Rd. und jeder Rd. dazwischen re M str.  
die 1. - 12. Rd. stets wdh.

**Maschenprobe** (kraus rechts):

14 M x 25 R = 10 cm x 10 cm

**Anleitung:**

Die Mütze wird in Rd. gestrickt.

70 M anschlagen, auf 4 Nadeln des Nadelspiels verteilen (3 x 18 M, 1 x 16 M) und 5 cm (= 10 Rd.) im Bundmuster str.. Danach 1 Rd. re M str., dabei nach der 10. M und 4 x nach jeder 14. M 1 M zun. (= 1 M re verschr. aus dem Quersfaden heraus str.) (= 75 M). Nun in folgender

Mascheneinteilung (= 2. Musterrunde der Strickschrift) weiter arbeiten: \* 4 M kraus rechts, 1 M glatt rechts, 4 M kraus rechts, 6 M Muster (= 1 Rapport siehe Strickschrift), ab \* noch 4 x wdh..

In 18 cm Gesamthöhe (= 10 Rd. Bundmuster und 34 Rd. im Muster) die Abnahmen wie folgt arbeiten, in den Rd. zwischen den Abnahmen mustergemäß str.:

35. Rd.:

\* 3 M re, 3 M re überz. zus. str. (= 2 M zus. re abh., 1 M re str., die abgehobenen M darüber ziehen), 9 M re, ab \* noch 4 x wdh. (= 65 M)

37. Rd.: \* 2 M re, 3 M re überz. zus. str., 8 M re, ab \* noch 4 x wdh. (= 55 M)

39. Rd.: \* 1 M re, 3 M re überz. zus. str., 7 M re, ab \* noch 4 x wdh. (= 45 M)

41. Rd.: \* 3 M re überz. zus. str., 6 M re, ab \* noch 4 x wdh. (= 35 M)

43. Rd.: \* 3 M re zus. str., dabei als 1. M die letzte M der 4. Nadel nehmen, 4 M re, ab \* noch 4 x wdh. (= 25 M)

45. Rd.: \* 3 M re zus. str., dabei als 1. M die letzte M der 4. Nadel nehmen, 2 M re, ab \* noch 4 x wdh. (= 15 M)

46. Rd.: immer 2 M re zus. str., enden mit 1 M re (= 8 M)

Diese restlichen 8 M mit dem Arbeitsfaden zusammenziehen.

### **Abkürzungen:**

Fb. = Farbe • Rd. = Runde(n) • R = Reihe(n) • M = Masche(n) • re = rechts • li = links • str. = stricken • zun. = zunehmen • zus. str. = zusammen stricken • abh. = abheben • wdh. = wiederholen • verschr. = verschränkt • überz. = überzogen

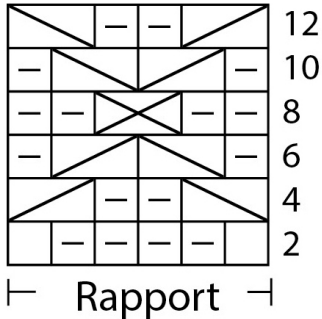

□ = re M

□ = li M

□ = 2 M nach li verkreuzen (= 1 M auf eine Hilfsnadel vor die Arbeit legen, 1 M li str., dann die M der Hilfsnadel re str.)

□ = 2 M nach re verkreuzen (= 1 M auf eine Hilfsnadel hinter die Arbeit legen, 1 M re str., dann die M der Hilfsnadel li str.)

□ = 2 M nach re verkreuzen (= 1 M auf eine Hilfsnadel hinter die Arbeit legen, 1 M re str., dann die M der Hilfsnadel re str.)